

Das Stärkenberater*innen-Netzwerk

Ansprechpartner*innen in den Landesgeschäftsstellen



NaturFreunde in Baden-Württemberg



Nico Schmidt
(0711) 42 07 03 88
nico.schmidt@
naturfreunde-wuerttemberg.de



Susanne Leuschner
(0711) 42 07 03 88
susanne.leuschner@
naturfreunde-wuerttemberg.de

NaturFreunde in Bayern



Brigitte Schneider
(0911) 2 37 05 15
schneider@nf-bayern.de



Valerie Sikora
(0911) 2 37 05 16
sikora@nf-bayern.de

NaturFreunde in Brandenburg



Caroline Babbe
(0331) 2 01 55 40
caroline.babbe@
naturfreunde-brandenburg.de



Marisa Behne
(0331) 201 55 40
marisa.behne@
naturfreunde-brandenburg.de

NaturFreunde in Hessen



Charlie Bahr
(0176) 45 89 69 69
charlie.bahr@
naturfreunde-hessen.de



Jutta Schmidt Machado
(0176) 76 86 42 49
jutta.schmidt.machado@
naturfreunde-hessen.de

Ansprechpartner*innen in den Landesgeschäftsstellen



NaturFreunde in Niedersachsen

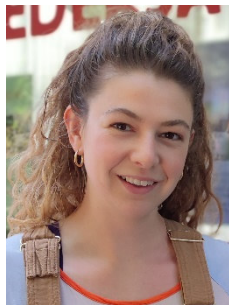

Coletta Franzke
(0511) 519 60 67 13
coletta.franzke@nfj-nds.de

NaturFreunde in Nordrhein-Westfalen



Mareike Götzing
(0173) 4 75 31 88
mareike.goetzinger@
naturfreunde-nrw.de



Lisa Pallaks
(0162) 2 12 66 91
lisa.pallaks@
naturfreunde-nrw.de

NaturFreunde in Rheinland-Pfalz



Anina Brenneis
(0157) 50 16 40 12
anina.brenneis@
naturfreunde-rlp.de



Anna Dremel
(0151) 22 79 24 44
anna.dremel@
naturfreunde-rlp.de



Micaela Bellati-Ullrich
(0159) 01 98 76 57
micaela.bellati-
ullrich@naturfreunde-rlp.de

Ansprechpartner*innen in den Landesgeschäftsstellen



NaturFreunde in Sachsen



Holger Erthel
(0351) 42 66 78 01
h.erthel@die-naturfreunde-
sachsen.de



Luisa Graf
(0351) 42 66 78 01
l.graf@die-naturfreunde-
sachsen.de

NaturFreunde in Thüringen



Rachel Lankes
(0361) 66 01 16 85
lankes@naturfreunde-
thueringen.de



Franz Sommerfeld
(0361) 66 01 16 85
sommerfeld@naturfreunde-
thueringen.de

Bundesweite Projektkoordination



Karen Wolf
Landesgeschäftsstelle
Thüringen
(0361) 66 01 16 85
wolf@naturfreunde-
thueringen.de

Projektkoordination



Klara Kramer
Bundesgeschäftsstelle
(030) 29 77 32 83
kramer@
naturfreunde.de

Schnittstelle
Stärkenberatungsnetzwerk/
Bundesverband

Weitere Informationen unter:
www.naturfreunde.de/staerkenberatung

Stand: 7-2024



Gefördert durch:



aufgrund eines Beschlusses
des Deutschen Bundestages

Gefördert durch das Bundesministerium des Innern und für Heimat im Rahmen des Bundesprogramms „Zusammenhalt durch Teilhabe“